SOSTITUZIONE TAVOLAME IN LEGNO
EX PONTE FERROVIA

1/2 PIANTA DALL'ALTO
Scala 1:50

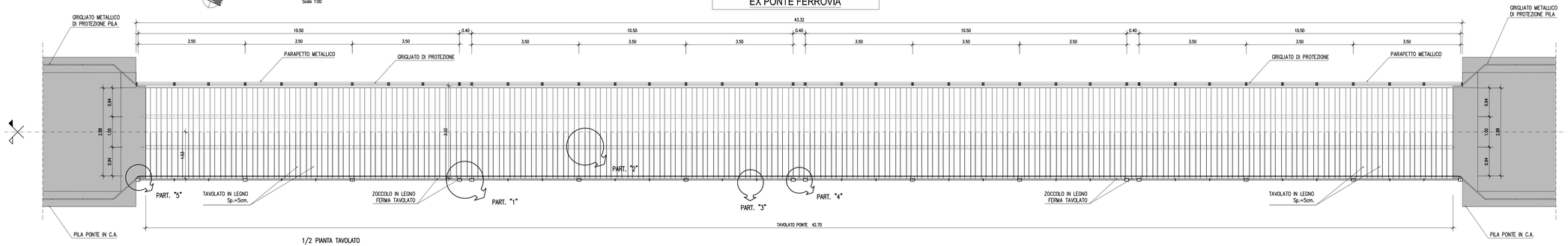

1/2 PIANTA TAVOLATO
Scala 1:50

SEZIONE LONGITUDINALE
Scala 1:50

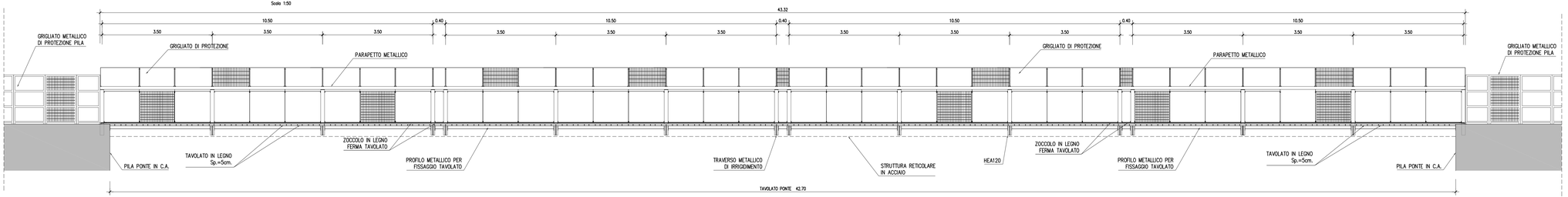

SEZIONE TRASVERSALE
Scala 1:20

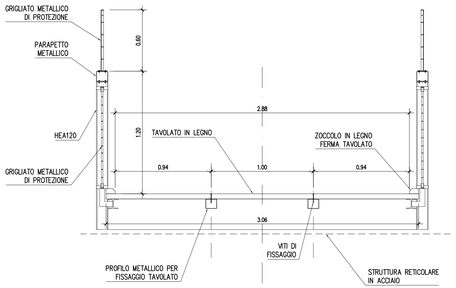

PARTICOLARE "1"
Scala 1:20

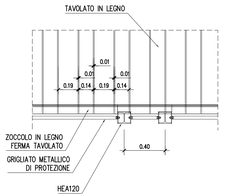

PARTICOLARE "2"
Scala 1:20

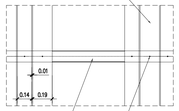

PARTICOLARE "4"
Scala 1:5

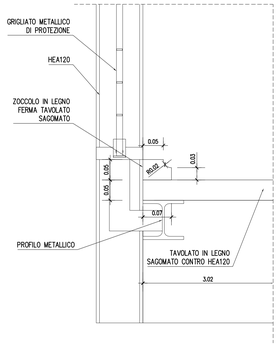

PARTICOLARE "3"
Scala 1:5

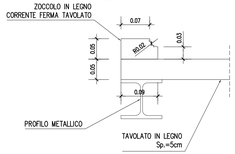

PARTICOLARE "5"
Scala 1:5

PIANTA

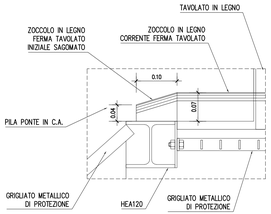

PROSPETTO

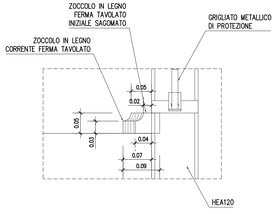

KEY-MAP

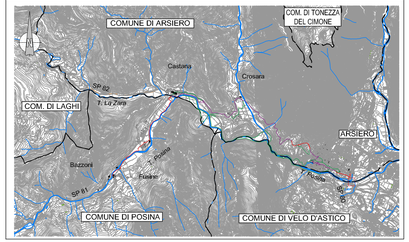

Stazione appaltante: COMUNE DI POSINA

Altri comuni interessati: LAGHI, ARSIERO, VELO D'ASTICO

Enti sovracomunali: PROVINCIA DI VICENZA, REGIONE VENETO

DENOMINAZIONE PROGETTO STRATEGICO

INTERVENTI A FAVORE DELLO SVILUPPO TURISTICO, COLLEGAMENTO CICLABILE TRA I COMUNI DI POSINA, LAGHI E VELO D'ASTICO E POTENZIAMENTO VIARIO S.P. VALPOSINA E S.P. 138 DELLA BORCOLA TRA LE PROVINCE DI VICENZA E TRENTO

LAVORI PER IL MIGLIORAMENTO, IL POTENZIAMENTO, IL COMPLETAMENTO ED IL COLLEGAMENTO DELLE INFRASTRUTTURE VIARIE, CICLABILI E PEDONALI DEI COMUNI DI POSINA, LAGHI, ARSIERO E VELO D'ASTICO

CUP J71B19000050005 - CIG: 853106056B

PROGETTO DI FATTIBILITA' TECNICA ED ECONOMICA

Elaborato: OPERE D'ARTE
MANUTENZIONI STRAORDINARIE
Sostituzione tavolame ex ponte ferrovia

Responsabile del Provvedimento: Sindaco di Posina, Adelio Cervo

Progettazione: iDea Società di Ingegneria e Servizi Integrati S.r.l. — Direttore Tecnico: Ing. Andrea Dalla Pozza — Ordine degli Ingegneri di Vicenza n. 1a Sezione 4375

Finanziamento: FONDO COMUNI CONFINANTI

Data: MAG 2025

Scala: Varie

Tavola: D.04.01

REV	Data	REVISIONE	Redatto	Controllato	Approvato
4					
3					
2					
1					
0	MAG 2025	EMISSIONE	M.R.	A.B.	M.S.

File: 1367-D0401-04.dwg